

CENTRO / MORADA DO SOL E OUTROS

POMPEU
(83423)

ALIMENTADOR ATUAL: XXXXXXXX

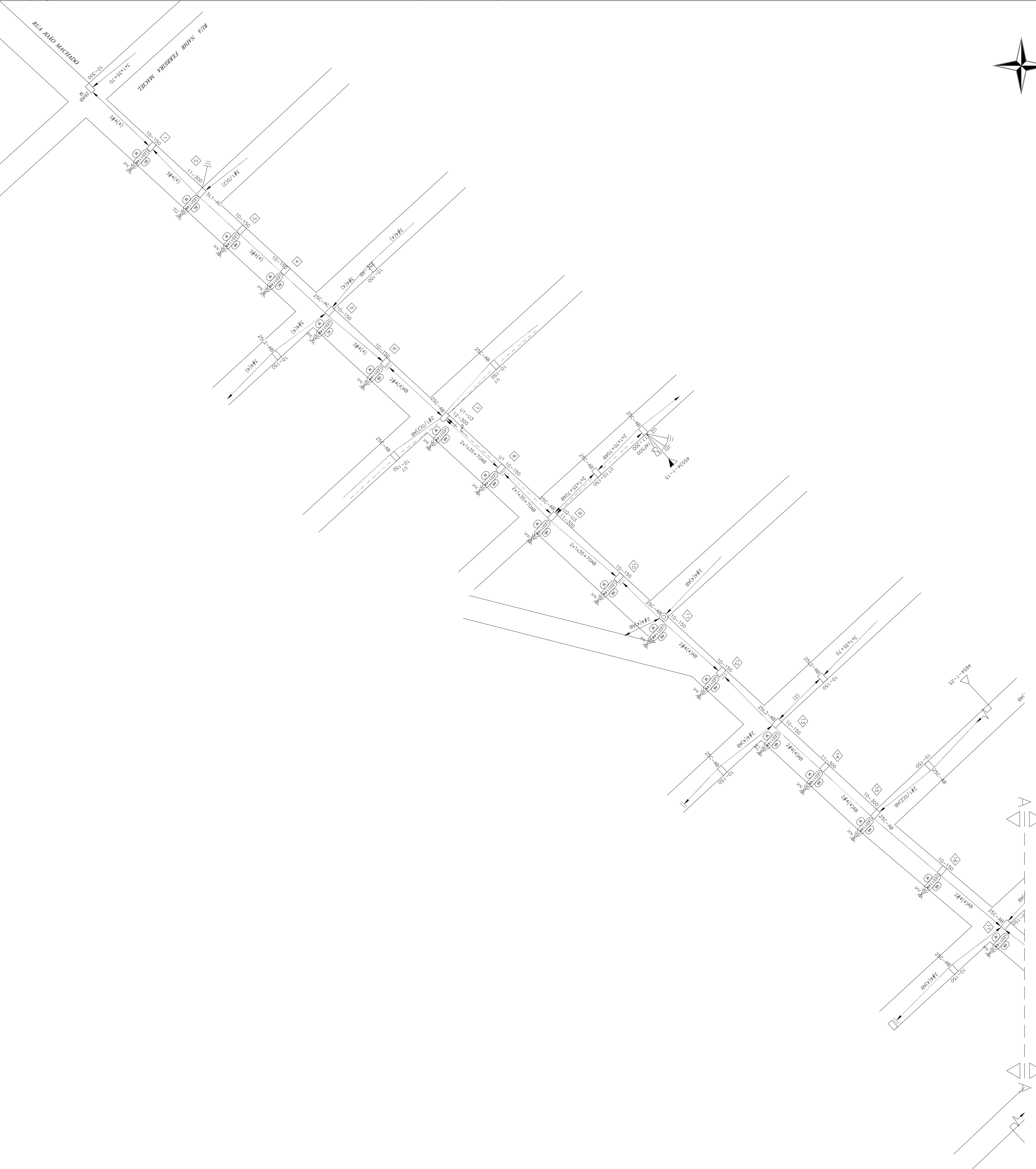

CEMIG - D	OBRA PARTICULAR
Visoria de Material feita por:.....	Data: / /
Nº Passado:.....	
Liberação para início de Cotejamento elétrico:.....	Nº Passado:.....
por:.....	
Obra Recebida em:.....	Nº Passado:.....
por:.....	
Envio para Análise em:.....	Nº Passado:.....
por:.....	

US PROJETO: 23,46 US
 MOP/P: 69
 US CONSTRUÇÃO: 12,96 US
 MOC/P/SC: 33
 MOC/LSO: 36

CLASSIFICAÇÃO	
DISTR.	
OTDE/PROJ	
ORÇAO	

NOTAS:	
1 -	Obra sem impacto ambiental significativo, foram verificadas e satisfeitas as condições normais de uso, salvo indicado contrário;
2 -	Obra com impacto ambiental significativo, foram verificadas e satisfeitas as condições normais de uso, salvo indicado contrário;
3 -	Aprovação posterior da Prefeitura Municipal de Pompeu e do Conselho Municipal de Meio Ambiente de Pompeu;
4 -	Obra de Interesse da PREFEITURA MUNICIPAL DE POMPEU;
5 -	Obra com impacto ambiental significativo, foram verificadas e satisfeitas as condições normais de uso, salvo indicado contrário;
6 -	Obra com impacto ambiental significativo, foram verificadas e satisfeitas as condições normais de uso, salvo indicado contrário;

ALTERAÇÕES			
DATA	FEITO	VISTO	APROV.
a			
b			
c			

CVCTEC ENGENHARIA EIRELI - EPP
 CLAUDIO VIEIRA DE CARVALHO
 CREA-50.949/CA-04
 CPF: 580.239.688-53

PROJ.	TECNICO	SUPERV.	PROJ. EXECUTIVO
CV/C/MCP	CV/C/MCP	CV/C/MCP	CV/C/MCP
DATA	DATA	DATA	DATA
31/03/2019			



REGISTRO EM PREFEITURA MUNICIPAL DE POMPEU
 OFICINA: 18.298.681/0001-42
PROJETO DE EXTENSÃO E MODIFICAÇÃO DE REDE ELÉTRICA DE DISTRIBUIÇÃO URBANA NA RUA JOAO MACHADO - B. CENTRO MUNICÍPIO DE POMPEU-MG
 CÓDIGO DO MUNICÍPIO: 83423

ESCALA	1:1000
Nº. de obra	CVCTEC PMPU_16
Nº. do projeto	
FOLHA	01/03
ANO	